



## Tuindorp 11

4341 CA Arnemuiden

Vraagprijs: € 239.000 K.K.

# WELKOM

TUINDORP 11 ARNEMUIDEN

€ 239.000 K.K.



**Wilt u een bezichtiging plannen?**

Bel naar: 0118 602 154

**Volg ons online:**



# Even voorstellen

De Nooijer Makelaar is een kantoor dat al sinds 1986 vanuit Arnhemuiden werkzaam is op de Zeeuwse vastgoedmarkt. Voor vele klanten zijn wij de sleutel voor het vinden van hun droomwoning. Wij werken met een enthousiast team en doen ons uiterste best voor de klant. Samen met de klant gaan wij aan de slag om het beste resultaat te behalen.

Heeft u voornemens een woning te (ver)kopen? Neem contact met ons op! Wij komen graag bij u langs voor een vrijblijvend verkoopadvies.

Heeft u een taxatierapport nodig van een woning? Ook dan bent u bij ons op het juiste adres.



**Uw makelaar:**  
Sander de Nooijer



Mirjam de Nooijer



Marthe de Ridder



Jordy de Nooijer

**De sleutel tot zekerheid, de betrokken en persoonlijke makelaar. Al sinds 1986!**

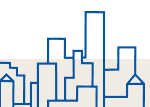

# Omschrijving

---

**Wonen in een sfeervolle woning met zonnige tuin en op een fijne locatie! Zoekt u zo'n woning? Kom dan eens kijken tijdens een bezichtiging en laat u verassen! Er gaat achter deze karakteristieke voorgevel meer leefruimte schuil dan u in eerste instantie zult verwachten.**

## KENMERKEN

Deze woning dateert uit 1918, is gelegen op een perceel van 108 m<sup>2</sup> en beschikt over een woonoppervlakte van ca. 85 m<sup>2</sup>. De woning heeft een inhoud van ca. 300 m<sup>3</sup> verdeeld over twee woonlagen. De sfeervolle details van vroeger zijn bij deze woning gecombineerd met de eisen van tegenwoordig. De gehele bovenverdieping is uitgebreid en compleet vernieuwd middels een dakkapel aan de voorzijde. Aan de achterzijde is de achtergevel volledig opgetrokken. De kozijnen van de woning zijn deels uitgevoerd in kunststof en deels in hout. De woning is grotendeels voorzien van rolluiken. Het dak van de woning is nageïsoleerd. De meterkast is vervangen en beschikt over glasvezel. De woning beschikt over een energielabel E.

## LOCATIE

De woning is gelegen op een goede locatie in Arnhem. De woning ligt op korte afstand van het centrum van Arnhem, met (winkel)voorzieningen en de supermarkt. De woning is gelegen op loopafstand van openbaar vervoer zoals het NS-station. Uitvalswegen zoals de A58 en N57 (Arnhem heeft een eigen op- en afrit) richting grotere steden als Middelburg, Vlissingen en Goes zijn makkelijk bereikbaar. In de directe omgeving van de woning is parkeergelegenheid aanwezig.

## BEGANE GROND

De lange hal beschikt over de meterkast, het toilet en de trapopgang naar de bovenliggende verdieping. Het toilet is netjes uitgevoerd met een hangtoilet en een fonteintje.

Het gezellige woongedeelte bestaat uit een woonkamer en een keukengedeelte. De woonkamer bevindt zich aan de voorzijde van de woning en biedt u een fijne zithoek. De twee raampartijen met glas-in-lood ramen en het balkenplafond geven een gezellige en warme sfeer aan de woonruimte. In de woonkamer is er een praktische trapkast aanwezig. De eethoek bevindt zich in de open keukenruimte aan de achterzijde van de woning.

De keukenruimte is voorzien van een nette keukenuitrusting met alle wenselijke inbouwapparatuur o.a. een koelkast, inductiekookplaat, afzuigkap en een vaatwasser. De keuken is uitgevoerd met een houten werkblad en kastfronten in een lichte kleurstelling. Achter de keuken treft u een praktische bijkeuken aan met een oppervlakte van ca. 5,7 m<sup>2</sup>. In de bijkeuken zijn aansluitingen voor huishoudelijk apparatuur aanwezig.

## EERSTE VERDIEPING

De eerste verdieping beschikt over een overloop, 3 slaapkamers en een badkamer. Op de eerste verdieping is er veel extra leefruimte ontstaan door de gedane aanpassingen. De kleinste slaapkamer aan de voorzijde beschikt over een vaste kast met cv-opstelling (Remeha, 2008). De twee andere slaapkamers zijn ruim opgezet. De badkamer is geplaatst aan de achterzijde van de woning en beschikt over een douchehoek en een wastafelmeubel. De badkamer is uitgevoerd in een zwart/wit kleurstelling en heeft een oppervlakte van ca. 5,6 m<sup>2</sup>.

## TWEDE VERDIEPING

De tweede verdieping biedt u een praktische bergzolder.

## TUIN

De tuin is onderhoudsarm aangelegd en gelegen op het zuiden, een perfecte bezonning dus! Het is hier dan ook tijdens zonnige dagen genieten van het buitenleven. In de tuin is genoeg ruimte voor het plaatsen van een tuinterras. In de tuin is een praktische stenen berging aanwezig met een oppervlakte van ca. 8,4 m<sup>2</sup>. Verder is er een vrije achterom aanwezig.

Heeft u interesse in deze leuke woning? Neem dan contact met ons op voor het maken van een bezichtigingsafspraken en laat u verassen!

Tot ziens in Tuindorp!

# Kenmerken



Bouwjaar

1918



Woonoppervlakte

85 m<sup>2</sup>



Inhoud

300 m<sup>3</sup>



Perceeloppervlakte

108 m<sup>2</sup>



Energie label

E



<b>Soort woning:</b>	Tussenwoning
<b>Type begane grond vloer:</b>	Hout
<b>Type verdiepingsvloer(en):</b>	Hout
<b>Perceeloppervlakte:</b>	108 m <sup>2</sup>
<b>Gebruiksoppervlakte wonen:</b>	85 m <sup>2</sup>
<b>Inhoud:</b>	300 m <sup>3</sup>
<b>Externe bergruimte:</b>	8,4 m <sup>2</sup>
<b>Gebouwgeb. Buitenruimte:</b>	n.v.t.
<b>Overige inpandige ruimte</b>	n.v.t.
<b>Aanvaarding:</b>	In overleg

<b>Aantal woonlagen:</b>	2
<b>Aantal kamers:</b>	5
<b>Aantal slaapkamers:</b>	3
<b>Energie label:</b>	E-label
<b>Isolatie:</b>	Dakisolatie, grotendeels dubbel glas
<b>CV ketel:</b>	Remeha
<b>Bouwjaar CV:</b>	2008
<b>Zonnepanelen:</b>	n.v.t.
<b>Ligging:</b>	In woonwijk

# Indeling

---

## BEGANE GROND

Hal met toilet, woonkamer, keuken en bijkeuken.

## EERSTE VERDIEPING

Overloop, 3 slaapkamers en badkamer.

## TWEDE VERDIEPING

Bergzolder.

## TUIN

Achtertuin met berging.



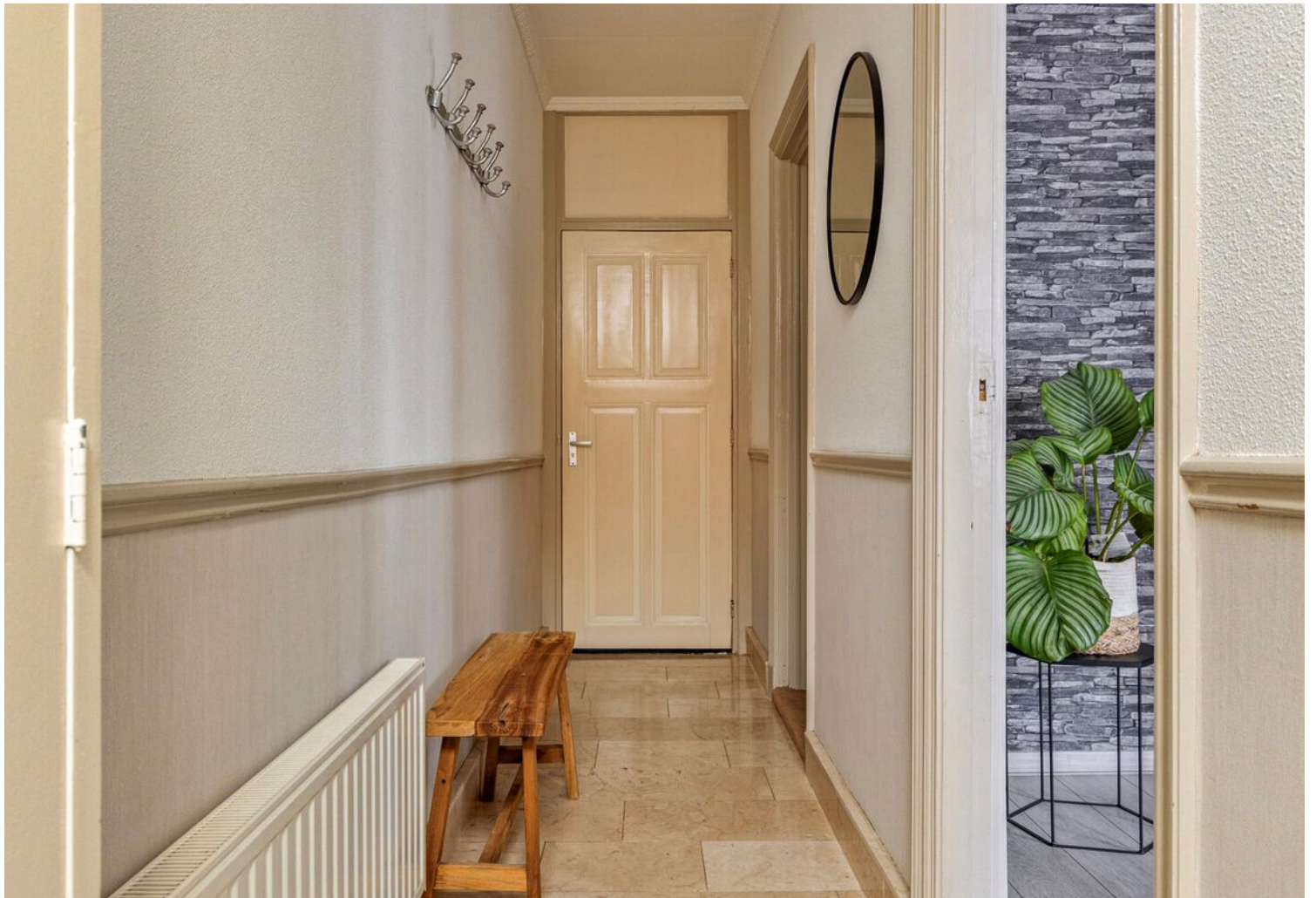

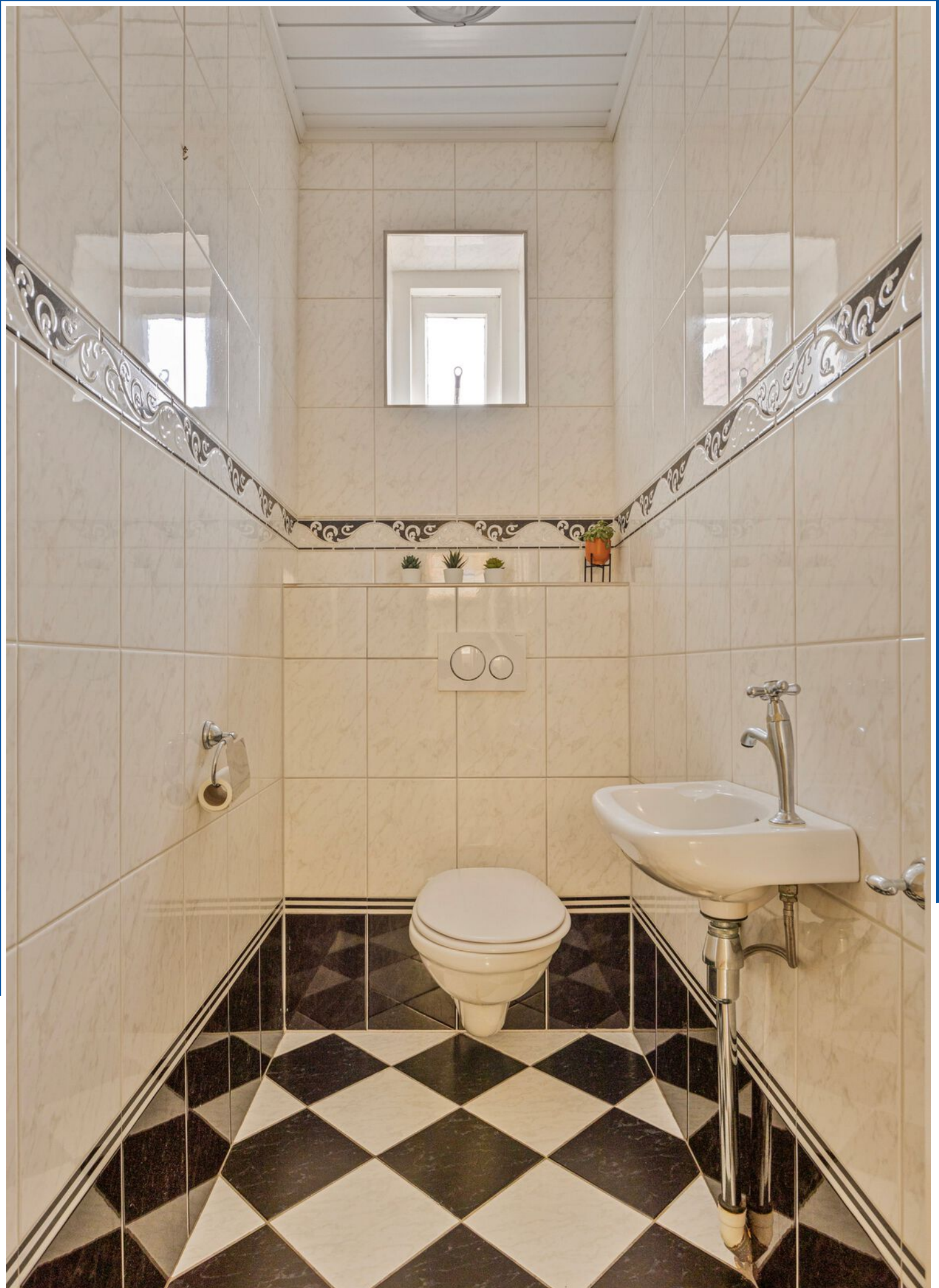



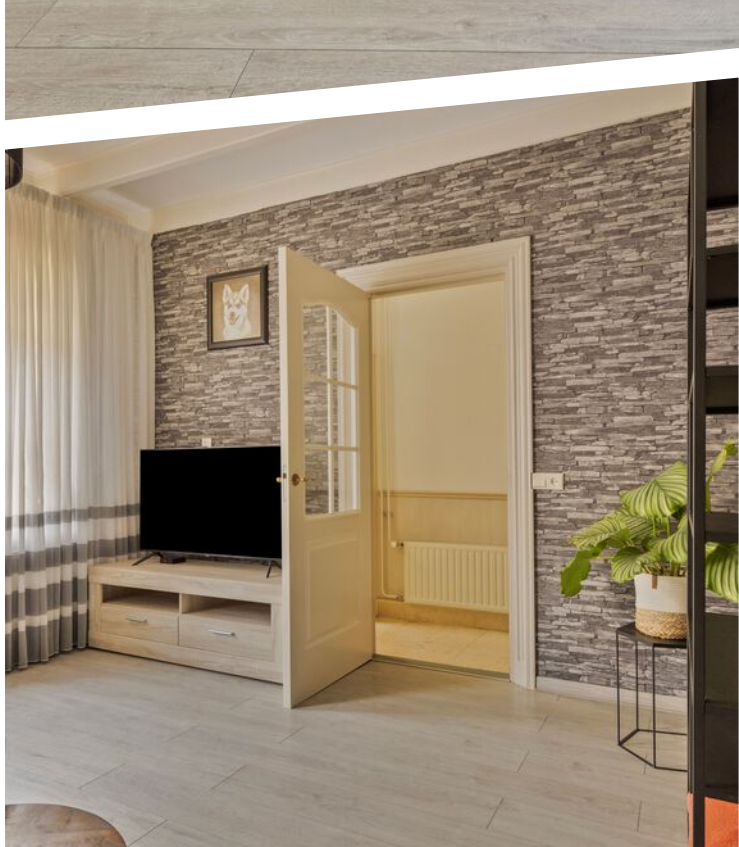





















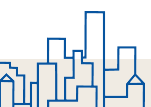

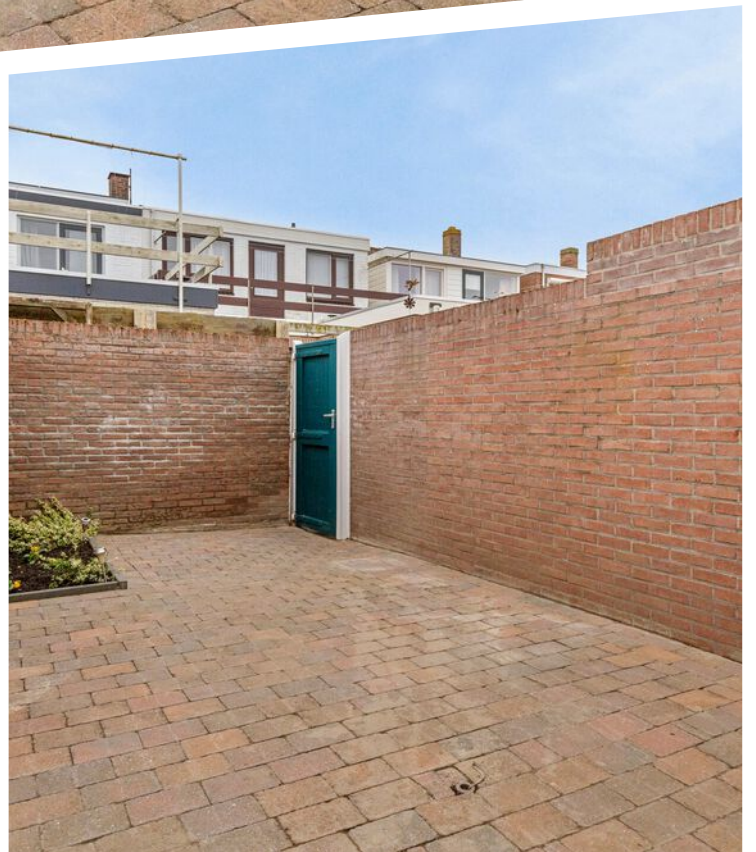

# Plattegrond Begane grond

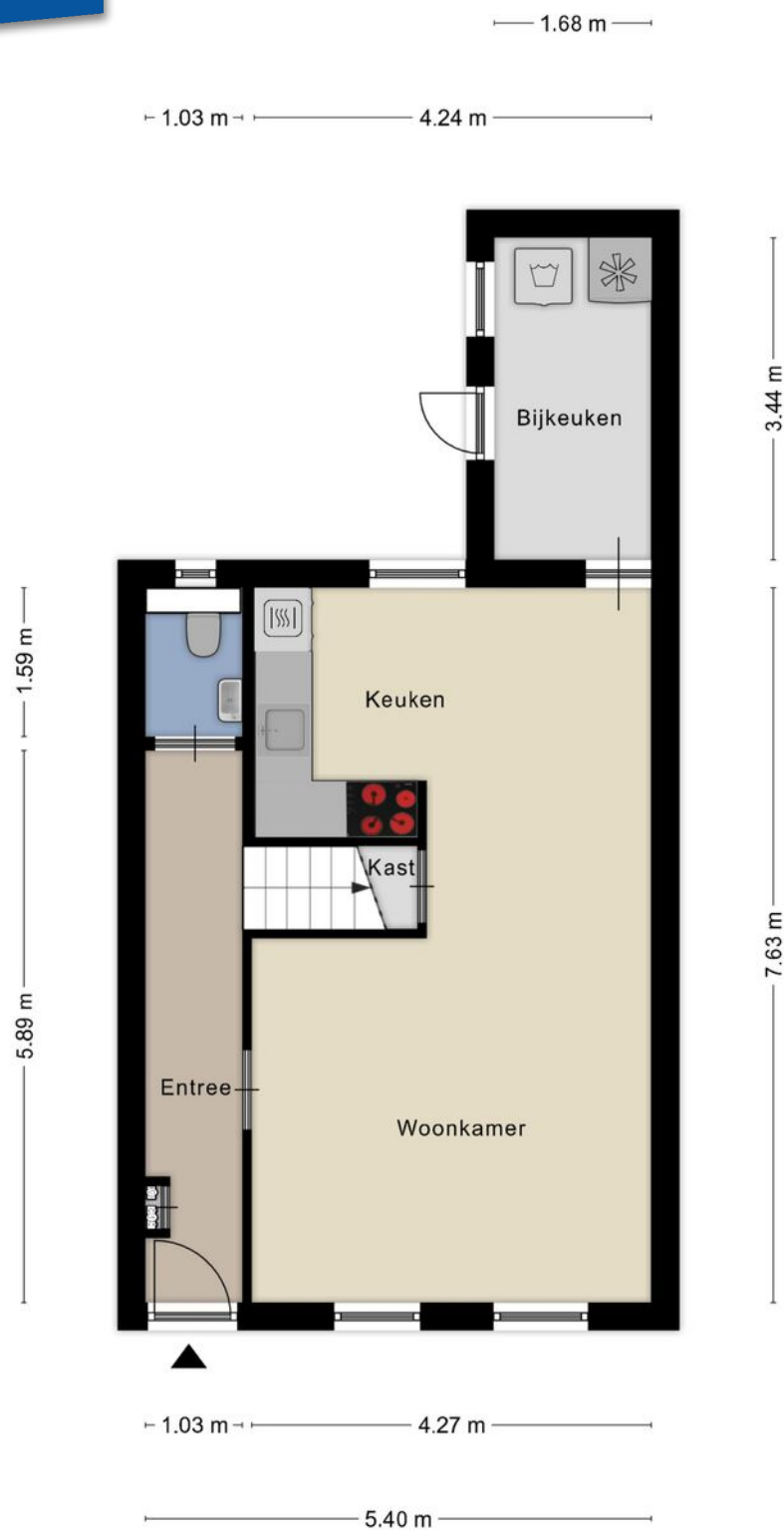

**Deze plattegronden zijn opgemaakt voor indicatieve doeleinden.  
Hieraan kunnen geen rechten worden ontleend.**



Plattegrond  
1e verdieping



**Deze plattegronden zijn opgemaakt voor indicatieve doeleinden.  
Hieraan kunnen geen rechten worden ontleend**



Plattegrond  
**Zolder**

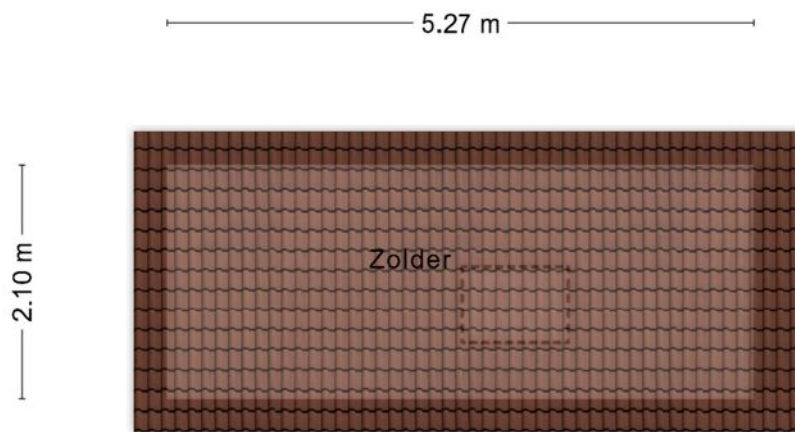

**Deze plattegronden zijn opgemaakt voor indicatieve doeleinden.  
Hieraan kunnen geen rechten worden ontleend.**



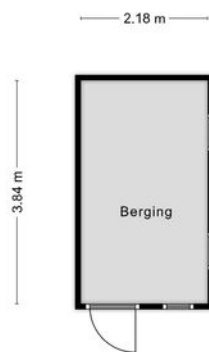

**Deze plattegronden zijn opgemaakt voor indicatieve doeleinden.  
Hieraan kunnen geen rechten worden ontleend.**

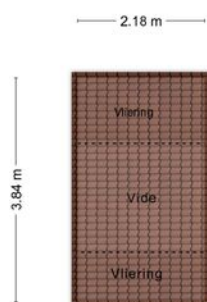

**Deze plattegronden zijn opgemaakt voor indicatieve doeleinden.  
Hieraan kunnen geen rechten worden ontleend.**





Kadastrale kaart

Perceel:  
108 m<sup>2</sup>



<b>12345</b>	Deze kaart is noordgericht	Schaal 1: 500	
Perceelnummer			
25	Huisnummer		
—	Vastgestelde kadastrale grens	Kadastrale gemeente Arnhemuiden	
—	Voorlopige kadastrale grens	Sectie G	
—	Administratieve kadastrale grens	Perceel 2166	
—	Bebouwing		

Voor een eensluitend uittreksel, geleverd op 9 december 2024  
De bewaarder van het kadaster en de openbare registers

Aan dit uittreksel kunnen geen betrouwbare maten worden ontleend.  
De Dienst voor het kadaster en de openbare registers behoudt zich de intellectuele eigendomsrechten voor, waaronder het auteursrecht en het databankenrecht.



# Lijst van zaken



## Persoonlijke gegevens

Adres te verkopen woning: Tuindorp 11, 4341 CA, Arnhemuiden

Datum: 09-11-2024

Voor de onderstaande zaken -ongeacht of ze roerend dan wel onroerend zijn- geldt dat ze soms wel en soms niet in de woning achterblijven. De lijst is bedoeld om duidelijkheid te scheppen om discussies achteraf te voorkomen.

	Blijft achter	Gaat mee	Kan worden overgenomen	N.v.t.
<b>Woning</b>				
<i>Interieur</i>				
<b>Verlichting, te weten:</b>				
Inbouwspots / dimmers	<input checked="" type="checkbox"/>	<input type="checkbox"/>	<input type="checkbox"/>	<input type="checkbox"/>
Opbouwspots / armaturen / lampen / dimmers	<input checked="" type="checkbox"/>	<input type="checkbox"/>	<input type="checkbox"/>	<input type="checkbox"/>
Losse (hang)lampen	<input type="checkbox"/>	<input type="checkbox"/>	<input checked="" type="checkbox"/>	<input type="checkbox"/>
Lamp kleine kamer boven voorkant	<input type="checkbox"/>	<input checked="" type="checkbox"/>	<input type="checkbox"/>	<input type="checkbox"/>
<b>(Losse) kasten, legplanken, te weten:</b>				
(Losse) kasten	<input type="checkbox"/>	<input checked="" type="checkbox"/>	<input type="checkbox"/>	<input type="checkbox"/>
Boeken / legplanken	<input type="checkbox"/>	<input type="checkbox"/>	<input type="checkbox"/>	<input checked="" type="checkbox"/>
Kledingkast slaapkamer	<input type="checkbox"/>	<input type="checkbox"/>	<input checked="" type="checkbox"/>	<input type="checkbox"/>
Werkbank schuur	<input checked="" type="checkbox"/>	<input type="checkbox"/>	<input type="checkbox"/>	<input type="checkbox"/>
<b>Raamdecoratie/zonwering binnen, te weten:</b>				
Gordijnrails	<input checked="" type="checkbox"/>	<input type="checkbox"/>	<input type="checkbox"/>	<input type="checkbox"/>
Gordijnen	<input type="checkbox"/>	<input type="checkbox"/>	<input checked="" type="checkbox"/>	<input type="checkbox"/>
Overgordijnen	<input type="checkbox"/>	<input type="checkbox"/>	<input type="checkbox"/>	<input checked="" type="checkbox"/>
Vitrages	<input type="checkbox"/>	<input type="checkbox"/>	<input checked="" type="checkbox"/>	<input type="checkbox"/>
Rolgordijnen	<input checked="" type="checkbox"/>	<input type="checkbox"/>	<input type="checkbox"/>	<input type="checkbox"/>
Lamellen	<input type="checkbox"/>	<input type="checkbox"/>	<input type="checkbox"/>	<input checked="" type="checkbox"/>



## Lijst van zaken



Jaloezieën	<input type="checkbox"/>	<input type="checkbox"/>	<input type="checkbox"/>	<input checked="" type="checkbox"/>
(Losse) horren / rolhorren	<input type="checkbox"/>	<input type="checkbox"/>	<input checked="" type="checkbox"/>	<input type="checkbox"/>
<b>Vloerdecoratie, te weten:</b>				
Vloerbedekking	<input checked="" type="checkbox"/>	<input type="checkbox"/>	<input type="checkbox"/>	<input type="checkbox"/>
Parketvloer	<input checked="" type="checkbox"/>	<input type="checkbox"/>	<input type="checkbox"/>	<input type="checkbox"/>
Houten vloer(delen)	<input checked="" type="checkbox"/>	<input type="checkbox"/>	<input type="checkbox"/>	<input type="checkbox"/>
Laminaat	<input checked="" type="checkbox"/>	<input type="checkbox"/>	<input type="checkbox"/>	<input type="checkbox"/>
Plavuizen	<input checked="" type="checkbox"/>	<input type="checkbox"/>	<input type="checkbox"/>	<input type="checkbox"/>
<b>Open haard, kachel:</b>				
(Voorzet) openhaard met toebehoren	<input type="checkbox"/>	<input type="checkbox"/>	<input type="checkbox"/>	<input checked="" type="checkbox"/>
Allesbrander	<input type="checkbox"/>	<input type="checkbox"/>	<input type="checkbox"/>	<input checked="" type="checkbox"/>
Houtkachel	<input type="checkbox"/>	<input type="checkbox"/>	<input type="checkbox"/>	<input checked="" type="checkbox"/>
(Gas) kachels	<input type="checkbox"/>	<input type="checkbox"/>	<input type="checkbox"/>	<input checked="" type="checkbox"/>
Designradiator(en)	<input type="checkbox"/>	<input type="checkbox"/>	<input type="checkbox"/>	<input checked="" type="checkbox"/>
Radiatorafwerking	<input type="checkbox"/>	<input type="checkbox"/>	<input type="checkbox"/>	<input checked="" type="checkbox"/>
<b>Overige zaken, te weten:</b>				
Spiegelwanden	<input type="checkbox"/>	<input type="checkbox"/>	<input type="checkbox"/>	<input type="checkbox"/>
Schilderij ophang systeem	<input checked="" type="checkbox"/>	<input type="checkbox"/>	<input type="checkbox"/>	<input type="checkbox"/>
TV meubel woonkamer	<input type="checkbox"/>	<input type="checkbox"/>	<input checked="" type="checkbox"/>	<input type="checkbox"/>
Kapstokken beneden	<input checked="" type="checkbox"/>	<input type="checkbox"/>	<input type="checkbox"/>	<input type="checkbox"/>
<b>Keuken</b>				
Keukenblok (met bovenkasten)	<input checked="" type="checkbox"/>	<input type="checkbox"/>	<input type="checkbox"/>	<input type="checkbox"/>

## Lijst van zaken



### Keuken (inbouw)apparatuur, te weten:

Kookplaat	<input checked="" type="checkbox"/>	<input type="checkbox"/>	<input type="checkbox"/>	<input type="checkbox"/>
(Gas) fornuis	<input type="checkbox"/>	<input type="checkbox"/>	<input type="checkbox"/>	<input checked="" type="checkbox"/>
Afzuigkap	<input checked="" type="checkbox"/>	<input type="checkbox"/>	<input type="checkbox"/>	<input type="checkbox"/>
Magnetron	<input type="checkbox"/>	<input type="checkbox"/>	<input type="checkbox"/>	<input checked="" type="checkbox"/>
Oven	<input type="checkbox"/>	<input type="checkbox"/>	<input type="checkbox"/>	<input checked="" type="checkbox"/>
Combi-oven / combi-magnetron	<input checked="" type="checkbox"/>	<input type="checkbox"/>	<input type="checkbox"/>	<input type="checkbox"/>
Koelkast	<input checked="" type="checkbox"/>	<input type="checkbox"/>	<input type="checkbox"/>	<input type="checkbox"/>
Vriezer	<input type="checkbox"/>	<input type="checkbox"/>	<input type="checkbox"/>	<input checked="" type="checkbox"/>
Koel-vriescombinatie	<input type="checkbox"/>	<input checked="" type="checkbox"/>	<input type="checkbox"/>	<input type="checkbox"/>
Vaatwasser	<input checked="" type="checkbox"/>	<input type="checkbox"/>	<input type="checkbox"/>	<input type="checkbox"/>
Quooker	<input type="checkbox"/>	<input type="checkbox"/>	<input type="checkbox"/>	<input checked="" type="checkbox"/>
Koffiezetapparaat	<input type="checkbox"/>	<input checked="" type="checkbox"/>	<input type="checkbox"/>	<input type="checkbox"/>
Wasmachine	<input type="checkbox"/>	<input checked="" type="checkbox"/>	<input type="checkbox"/>	<input type="checkbox"/>
Wasdroger	<input type="checkbox"/>	<input checked="" type="checkbox"/>	<input type="checkbox"/>	<input type="checkbox"/>

### Keukenaccessoires, te weten:

Droogrek	<input type="checkbox"/>	<input type="checkbox"/>	<input type="checkbox"/>	<input checked="" type="checkbox"/>
----------	--------------------------	--------------------------	--------------------------	-------------------------------------

### Sanitair/sauna

#### Toilet met de volgende toebehoren:

Toiletpot	<input checked="" type="checkbox"/>	<input type="checkbox"/>	<input type="checkbox"/>	<input type="checkbox"/>
Toiletrolhouder	<input checked="" type="checkbox"/>	<input type="checkbox"/>	<input type="checkbox"/>	<input type="checkbox"/>
Toiletborstel (houder)	<input type="checkbox"/>	<input checked="" type="checkbox"/>	<input type="checkbox"/>	<input type="checkbox"/>



## Lijst van zaken



Fontein	<input checked="" type="checkbox"/>	<input type="checkbox"/>	<input type="checkbox"/>	<input type="checkbox"/>
---------	-------------------------------------	--------------------------	--------------------------	--------------------------

### **Badkamer met de volgende toebehoren:**

Ligbad	<input type="checkbox"/>	<input type="checkbox"/>	<input type="checkbox"/>	<input checked="" type="checkbox"/>
--------	--------------------------	--------------------------	--------------------------	-------------------------------------

Jacuzzi / whirlpool	<input type="checkbox"/>	<input type="checkbox"/>	<input type="checkbox"/>	<input checked="" type="checkbox"/>
---------------------	--------------------------	--------------------------	--------------------------	-------------------------------------

Douche (cabine / scherm)	<input checked="" type="checkbox"/>	<input type="checkbox"/>	<input type="checkbox"/>	<input type="checkbox"/>
--------------------------	-------------------------------------	--------------------------	--------------------------	--------------------------

Stoomdouche (cabine)	<input type="checkbox"/>	<input type="checkbox"/>	<input type="checkbox"/>	<input checked="" type="checkbox"/>
----------------------	--------------------------	--------------------------	--------------------------	-------------------------------------

Wastafel	<input checked="" type="checkbox"/>	<input type="checkbox"/>	<input type="checkbox"/>	<input type="checkbox"/>
----------	-------------------------------------	--------------------------	--------------------------	--------------------------

Wastafelmeubel	<input checked="" type="checkbox"/>	<input type="checkbox"/>	<input type="checkbox"/>	<input type="checkbox"/>
----------------	-------------------------------------	--------------------------	--------------------------	--------------------------

Planchet	<input checked="" type="checkbox"/>	<input type="checkbox"/>	<input type="checkbox"/>	<input type="checkbox"/>
----------	-------------------------------------	--------------------------	--------------------------	--------------------------

Toiletkast	<input checked="" type="checkbox"/>	<input type="checkbox"/>	<input type="checkbox"/>	<input type="checkbox"/>
------------	-------------------------------------	--------------------------	--------------------------	--------------------------

Toiletpot	<input type="checkbox"/>	<input type="checkbox"/>	<input type="checkbox"/>	<input checked="" type="checkbox"/>
-----------	--------------------------	--------------------------	--------------------------	-------------------------------------

Toiletrolhouder	<input type="checkbox"/>	<input type="checkbox"/>	<input type="checkbox"/>	<input checked="" type="checkbox"/>
-----------------	--------------------------	--------------------------	--------------------------	-------------------------------------

Toiletborstel (houder)	<input type="checkbox"/>	<input type="checkbox"/>	<input type="checkbox"/>	<input checked="" type="checkbox"/>
------------------------	--------------------------	--------------------------	--------------------------	-------------------------------------

Sauna met toebehoren	<input type="checkbox"/>	<input type="checkbox"/>	<input type="checkbox"/>	<input checked="" type="checkbox"/>
----------------------	--------------------------	--------------------------	--------------------------	-------------------------------------

### ***Exterieur/Installaties/Veiligheid/Energiebesparing***

Schotel / antenne	<input type="checkbox"/>	<input type="checkbox"/>	<input type="checkbox"/>	<input checked="" type="checkbox"/>
-------------------	--------------------------	--------------------------	--------------------------	-------------------------------------

Brievenbus	<input type="checkbox"/>	<input type="checkbox"/>	<input type="checkbox"/>	<input checked="" type="checkbox"/>
------------	--------------------------	--------------------------	--------------------------	-------------------------------------

Kluis	<input type="checkbox"/>	<input type="checkbox"/>	<input type="checkbox"/>	<input checked="" type="checkbox"/>
-------	--------------------------	--------------------------	--------------------------	-------------------------------------

(Voordeur) bel	<input checked="" type="checkbox"/>	<input type="checkbox"/>	<input type="checkbox"/>	<input type="checkbox"/>
----------------	-------------------------------------	--------------------------	--------------------------	--------------------------

Alarminstallatie	<input type="checkbox"/>	<input type="checkbox"/>	<input type="checkbox"/>	<input checked="" type="checkbox"/>
------------------	--------------------------	--------------------------	--------------------------	-------------------------------------

(Veiligheids) sloten en overige inbraakpreventie	<input checked="" type="checkbox"/>	<input type="checkbox"/>	<input type="checkbox"/>	<input type="checkbox"/>
--	-------------------------------------	--------------------------	--------------------------	--------------------------

Rookmelders	<input checked="" type="checkbox"/>	<input type="checkbox"/>	<input type="checkbox"/>	<input type="checkbox"/>
-------------	-------------------------------------	--------------------------	--------------------------	--------------------------

## Lijst van zaken



(Klok) thermostaat	<input checked="" type="checkbox"/>	<input type="checkbox"/>	<input type="checkbox"/>	<input type="checkbox"/>
Airconditioning	<input type="checkbox"/>	<input type="checkbox"/>	<input type="checkbox"/>	<input checked="" type="checkbox"/>
Screens	<input type="checkbox"/>	<input type="checkbox"/>	<input type="checkbox"/>	<input checked="" type="checkbox"/>
Rolluiken	<input checked="" type="checkbox"/>	<input type="checkbox"/>	<input type="checkbox"/>	<input type="checkbox"/>
Zonwering buiten	<input type="checkbox"/>	<input type="checkbox"/>	<input type="checkbox"/>	<input checked="" type="checkbox"/>
<b>Warmwatervoorziening, te weten:</b>				
CV-installatie	<input checked="" type="checkbox"/>	<input type="checkbox"/>	<input type="checkbox"/>	<input type="checkbox"/>
Boiler	<input type="checkbox"/>	<input type="checkbox"/>	<input type="checkbox"/>	<input checked="" type="checkbox"/>
Geiser	<input type="checkbox"/>	<input type="checkbox"/>	<input type="checkbox"/>	<input checked="" type="checkbox"/>
<b>Isolatievoorzieningen (voorzetramen/radiatorfolie etc.), te weten:</b>				
Voorzetramen	<input type="checkbox"/>	<input type="checkbox"/>	<input type="checkbox"/>	<input checked="" type="checkbox"/>
Radiatorfolie	<input type="checkbox"/>	<input type="checkbox"/>	<input type="checkbox"/>	<input checked="" type="checkbox"/>
<b>Overige zaken, te weten:</b>				
Telefoonaansluiting / internetaansluiting	<input checked="" type="checkbox"/>	<input type="checkbox"/>	<input type="checkbox"/>	<input type="checkbox"/>
Veiligheidsschakelaar wasautomaat	<input checked="" type="checkbox"/>	<input type="checkbox"/>	<input type="checkbox"/>	<input type="checkbox"/>
Waterslot wasautomaat	<input checked="" type="checkbox"/>	<input type="checkbox"/>	<input type="checkbox"/>	<input type="checkbox"/>
Zonnepanelen	<input type="checkbox"/>	<input type="checkbox"/>	<input type="checkbox"/>	<input checked="" type="checkbox"/>
Oplaadpunt elektrische auto	<input type="checkbox"/>	<input type="checkbox"/>	<input type="checkbox"/>	<input checked="" type="checkbox"/>
<b>Tuin</b>				
<b><i>Inrichting</i></b>				
Tuinaanleg / bestrating	<input checked="" type="checkbox"/>	<input type="checkbox"/>	<input type="checkbox"/>	<input type="checkbox"/>
Beplanting	<input type="checkbox"/>	<input checked="" type="checkbox"/>	<input type="checkbox"/>	<input type="checkbox"/>



## Lijst van zaken



Droogmolen buiten

### Verlichting/installaties

Buitenverlichting

Tijd- of schemerschakelaar / bewegingsmelder

### Bebouwing

Tuinhuis / buitenberging

Kasten / werkbank in tuinhuis / berging

(Broei) kas

### Overige zaken

(Sier) hek

Vlaggenmast (houder)

### Overig

Zijn er zaken die geen eigendom zijn van verkoper omdat er sprake is van een leasecontract of huurcontract. Zo ja, neemt verkoper de zaak mee of wordt het betreffende contract overgenomen?

Ja Nee Gaat mee Moet worden overgenomen

CV

Boiler

Zonnepanelen

Voor akkoord,

De opdrachtgever/verkoper,  
(en echtgeno(o)t(e)/partner)

plaats en datum:

Koper,  
(en echtgeno(o)t(e)/partner)

plaats en datum:

# Wonen in Arnemuiden

De plaats Arnemuiden is gelegen aan de oostelijke kant van het Zeeuwse schiereiland Walcheren. De haven van Arnemuiden behoorde in de 15e en 16e eeuw tot één van de belangrijkste havens van Zeeland. Bekend is ook het liedje "De klok van Arnemuiden", dit gaat over de klokken van de Arnemuidse kerk op de markt.

Tegenwoordig is Arnemuiden een rustig visserplaatsje, gelegen tussen de steden Middelburg en Goes. Er zijn nog wat sporen te vinden uit het visserijverleden. Deze zijn te zien in het historisch museum en de historische scheepswerf in Arnemuiden.

Na diverse nieuwbouwprojecten zoals Brakenburg, de Lage Landen en Hazenburg telt Arnemuiden nu zo'n 6000 inwoners.

Het dorp beschikt over diverse (winkel)voorzieningen zoals een grote supermarkt, een bakker, een slager, een kledingzaak en kapsalons.

Ook zijn er diverse cultuur- en sportverenigingen gevestigd op Arnemuiden, zo zijn er de bekende voetbalvereniging en de korfbalvereniging.

Verder zijn er basisscholen, kinderdagverblijven en voor kinderen met de middelbare schoolleeftijd zijn er vele keuzemogelijkheden in de grotere steden Middelburg en Vlissingen.

Arnemuiden is hemelsbreed gelegen op korte afstand van het recreatiegebied 't Veerse Meer. De Zeeuwse kust met haar vele stranden bevinden zich op 15 autominuten afstand. De natuur- en watersportliefhebber kan hier zijn hart ophalen!



De watersportliefhebber kan hier zijn hart ophalen!



Arnemuiden is goed te bereiken met het openbaar vervoer en via uitvalswegen zoals de A58 en de N57. Arnemuiden beschikt over een NS-station en over een eigen op- en uitrit naar de A58.

**Kortom; een sfeervolle woonomgeving met veel mogelijkheden.**

Wordt dit uw woning?





# Stap voor stap van kijker naar koper

Heeft u interesse in deze woning?

Nee

Wij stellen het op prijs als u ons dit laat weten. Dan kunnen wij het aan de verkoper doorgeven.

Ja

Heeft u vragen neem dan gerust contact met ons op.

Weet u hoeveel u kunt lenen?

Nee

Indien u een vrijblijvend en onafhankelijk hypotheekadvies wenst, adviseren wij u een hypotheekgesprek aan te vragen bij een hypotheekinstelling of een bank.

Ja

Wilt u gaan bieden op de woning?

Nee

Graag houden wij u op de hoogte van het meest actuele woning aanbod in de omgeving. Maak gerust even een afspraak met een van onze medewerkers. Geef duidelijk uw woonwensen en uw zoekgebied aan, zodat wij u zo goed mogelijk kunnen informeren over het (nieuwe) aanbod.

Ja

Uw bod wordt besproken met de verkoper. Hieruit kan een onderhandeling voortvloeien. Betrek in uw bod ook andere factoren die voor u van belang zijn zoals: ontbindende voorwaarden (bv. financieel of bouwkundig) en/of roerende zaken. etc.

Is er sprake van overeenstemming?

Nee

Ja

Er wordt een koopovereenkomst opgesteld die, na ondertekening, naar de notaris wordt gezonden. Hoewel in de volksmond vaak over een 'voorlopig koopcontract' wordt gesproken, is de koopovereenkomst wel degelijk bindend voor beide partijen! De koop kan hierna slechts worden ontbonden, als er 'ontbindende voorwaarden' in de koopovereenkomst zijn opgenomen.

## De notaris

U ontvangt een uitnodiging van de notaris om met de verkoper de akte van levering (eigendomsakte) te komen ondertekenen. Voor die tijd krijgt u de conceptakte en de nota van afrekening van de notaris toegestuurd.

## De hypotheek

De hypotheek wordt aangevraagd via uw hypotheekadviseur. Indien noodzakelijk worden tevens een bankgarantie, een overbruggingskrediet en/of taxatie verzorgd.

## Laatste inspectie.

Wij stellen u graag in de gelegenheid de woning vóór de levering nog een keer te inspecteren

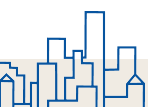

## Verkoop van uw woning

U bent van plan om uw woning te verkopen? Wij hebben jarenlange ervaring in het bemiddelen bij de verkoop van woningen.

Eén van onze makelaars komt bij u langs voor een persoonlijk kennismakingsgesprek. Wij zullen samen met u de verkoopstrategie doornemen en bespreken welke aanpak het beste bij u past en het beste resultaat in een goede en snelle verkoop. Wij nemen alle zorg uit handen en begeleiden u tot aan de notaris. Door onze persoonlijke aanpak en onze korte lijntjes hebben wij al vele klanten succesvol begeleid bij de verkoop van hun woning.

### Waardebepaling

Een waardebepaling is bij ons vrijblijvend en gratis. Tijdens het bezoek in de woning zullen wij alle aspecten en factoren die van invloed zijn op de waarde in kaart brengen en meenemen in de waardebepaling van uw woning. U kunt dan denken aan de staat van onderhoud, verbouwingen, ligging, locatie en de huidige marktsituatie. Onze makelaars hebben lokale kennis en expertise om uw woning op basis van al deze factoren op de juiste waarde te schatten. Naast de waardebepaling geven wij u ook advies over de verkoop van uw woning en het stellen van een goede vraagprijs.

### Presentatie woning

Een effectieve en uitnodigende woningpresentatie is uiterst belangrijk voor de representativiteit van de woning. Na overeenstemming starten wij het verkooptraject met het opnemen en fotograferen van de woning. Wij werken met een professioneel mediabedrijf voor het vormgeven van de foto's en video's. Voordat de fotograaf bij u langs komt krijgt u tips voor het verkoopklaar maken van uw woning. Zo brengen wij de sfeer en de kenmerken van uw woning extra levendig in beeld!

### Verkoop woning

Heeft u een acceptabel bod op uw woning ontvangen? Wij zorgen voor de afhandeling zoals het opstellen en toelichten van de koopovereenkomst. Voorafgaand aan de levering van de woning verzorgen wij een laatste inspectie en begeleiden wij u tot aan de sleuteloverdracht bij de notaris. Gefeliciteerd met de verkoop van uw woning!

## Aankoop van een woning

Een woning kopen, een belangrijke beslissing en één van de meest waardevolle aankopen in uw leven. Wij van De Nooijer Makelaars helpen u hier graag bij!

Door onze jarenlange ervaring, marktkennis en professionaliteit op zowel bouwkundig als op juridisch vlak komt u niet voor verrassingen te staan. Wij zien het als onze taak om ervoor te zorgen dat u een zorgeloos aankoopproces ervaart.

### Wat u van ons als aankoopmakelaar kunt verwachten

- Wij als aankoopmakelaar behartigen uw belangen.
- Persoonlijke aandacht, uiterst goede voorbereiding en gedegen advies.
- Snel schakelen, zodat u uw droomwoning niet mist.
- Vakkundig onderhandelen, zonder te kijken door de "roze bril".
- Kennis van zaken als publiekrechtelijke beperkingen, erfpacht en ontbindingsclausules.
- Vragen beantwoorden als, kan ik deze leuke woning later ook weer verkopen?
- Op de hoogte van de marktwaarde en de prijsontwikkeling in onze regio.

### Volledige aankoopbemiddeling

Hierbij verzorgen wij een volledige aankoopbegeleiding van de start van uw zoektocht tot aan de sleuteloverdracht van uw nieuwe woning bij de notaris. Uiteraard kunt u ook na de aankoop nog bij ons terecht voor vragen en advies.

### Zelf al een woning gevonden?

Ook dan kunt u ons inschakelen. Terwijl u via internet of bij een eerste bezichtiging verliefd bent geworden op een woning, kijken wij kritisch naar de woning of er bijvoorbeeld geen gebreken of juridische beperkingen aanwezig zijn. Het zou toch erg jammer zijn wanneer u er na de sleuteloverdracht achter komt dat bepaalde zaken niet in orde zijn met de woning. Ook in dit verkorte aankooptraject begeleiden wij u zorgeloos tot aan de sleuteloverdracht bij de notaris.

Graag nodigen wij u uit voor een persoonlijk gesprek met één van onze aankoopmakelaars om uw woonwensen te inventariseren en om het traject toe te lichten.

## Taxaties woningen en bedrijfspanden

Taxaties van uw woning of bedrijfspand zijn in veel gevallen noodzakelijk. U kunt hier bijvoorbeeld denken aan het verkrijgen van een financiering, het wijzigen van uw financiering, het financieren van een verbouwing, verdeling bij een (boedel)scheiding, waardebeoordeling of diverse andere doeleinden.

Onze uitgebreide en gevalideerde taxatie-rapporten worden door alle banken en instanties geaccepteerd. Onze gecertificeerde makelaar-taxateur helpt u graag verder met uw taxatieaanvraag.



# Veel gestelde vragen

---

## 1. Wanneer ben ik in onderhandeling?

U kunt niet afdwingen dat u in onderhandeling bent. U bent pas in onderhandeling als de verkoper reageert op uw bod, dit is dus als de verkoper een tegenbod doet. U bent dus nog niet in onderhandeling als de verkopend makelaar zegt dan hij uw bod met de verkoper zal bespreken.

## 2. Kan de verkoper de vraagprijs van een woning tijdens de onderhandelingen verhogen?

Ja, de vraagprijs c.q. de genoteerde prijs is alleen een uitnodiging tot het doen van een bod. Als de verkopende partij een bod aanvaardt, dan is er sprake van een koop. Als de koper een tegenbod doet dat afwijkt van het bod dat de verkopende partij eerder heeft gedaan, dan vervalt het eerste bod van de verkopende partij.

## 3. Wanneer ik de vraagprijs bied, moet de verkoper de woning dan aan mij verkopen?

Nee, niet automatisch. De vraagprijs is een uitnodiging tot het doen van een bod. Als u de vraagprijs biedt doet u een bod. De verkoper kan dan nog beslissen of hij uw bod wel of niet aanvaardt of dat bij zijn makelaar een tegenbod laat doen.

## 4. Waar moet ik opletten bij het uitbrengen van een bod?

Bij het uitbrengen van een bod dient u rekening te houden met de overige condities zoals de leverdatum en aanvaarding, eventuele roerende zaken en eventuele ontbindende voorwaarden.

## 5. Als ik de eerste ben die belt voor een bezichtiging, als ik de eerste ben die de woning bezichtigt of als ik de eerste ben die een bod uitbrengt, moet de makelaar in deze gevallen ook het eerste met mij in onderhandeling?

Op deze drie vragen is het antwoord 'nee'. De verkopende makelaar bepaalt samen met de verkoper de procedure. De verkopende makelaar heeft wel de verplichting u daarover te informeren. Het is verstandig, als u serieus belangstelling heeft, de makelaars te vragen wat uw positie is. Dat kan teleurstelling voorkomen.

## 6. Wat is een ontbindende voorwaarde?

Deze voorwaarden zijn voor u de enige mogelijkheid om de koop zonder kosten of boete te kunnen ontbinden nadat er overeenstemming is bereikt.

Ontbindende voorwaarden kunnen zijn:

- Het voorbehoud dat de hypothecaire financiering rond komt.
- Het voorbehoud van uw technische keuring.
- Het voorbehoud van een bepaalde taxatiewaarde.
- etc.

Ontbindende voorwaarden zijn belangrijk en mogen daarom niet vergeten worden! Zij kunnen veel kosten en zorgen besparen.

## 7. Wat is een waarborgsom?

Tot zekerheid van de nakoming van de koper kan in de koopovereenkomst een artikel worden opgenomen, waarbij de koper zich verplicht binnen een afgesproken periode een waarborgsom te storten. Deze waarborgsom bedraagt in de regel 10% van de koopsom en wordt bij eigendomsoverdracht in mindering gebracht op de koopsom.

---

## Disclaimer

Hoewel de grootst mogelijke zorgvuldigheid bij de samenstelling van deze brochure is betracht, aanvaarden wij, noch de eigenaar van dit woonhuis, enige aansprakelijkheid voor de juistheid van de vermelde gegevens. Aan de verstrekte informatie in deze presentatiebrochure kunnen geen rechten worden ontleend.



**Heeft u nog meer vragen?**

Bel ons even of kijk op onze website.

(0118) 602154  
[www.denooyer-makelaars.nl/](http://www.denooyer-makelaars.nl/)



DE NOOIJER



**De Nooijer Makelaars**

Langstraat 49

4341 EC Arnhemuiden

(0118) 602154

[info@denooijer-makelaars.nl](mailto:info@denooijer-makelaars.nl)

[www.denooyer-makelaars.nl](http://www.denooyer-makelaars.nl)

**Benieuwd naar onze website?**

Scan de QR code met de camera van je telefoon!

**Geopend:**

maandag t/m vrijdag  
09.00 uur tot 17.00 uur